

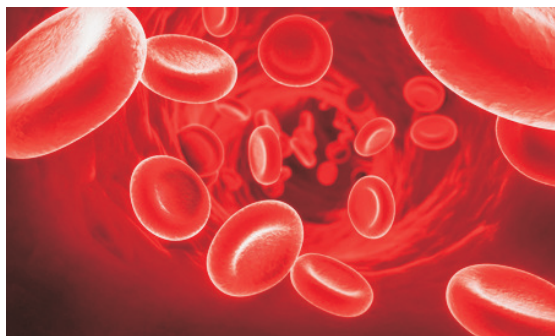

A.O. "S. Croce e Carle"
Cuneo

AGGIORNAMENTO IN EMATOLOGIA

AgEMA-Q 2019 - Il modulo



EDIZIONE UNICA

27 settembre - 18 ottobre - 15 novembre 2019

SEDE DI SVOLGIMENTO

Ospedale S. Croce
Via M. Coppino, 26
12100 Cuneo

(I Piano - Salone di Rappresentanza)

TIPOLOGIA CORSO

Residenziale

AMBITO/OBIETTIVO FORMATIVO DI INTERESSE NAZIONALE

Applicazione nella pratica quotidiana dei principi e delle procedure dell'Evidence Based Practice (EBM - EBN - EBP)

OBIETTIVO AREA DEL DOSSIER FORMATIVO

Obiettivi formativi di sistema

FINALITA'

Favorire l'aggiornamento continuo in ambito ematologico e in linea con le più recenti evidenze scientifiche

VERIFICA APPRENDIMENTO

Prova scritta

FIGURE PROFESSIONALI

Assistente Sanitario - Biologo - Farmacista - Infermiere - Medico

DESTINATARI

AO S. Croce e Carle di Cuneo: S.C. Anestesia e Rianimazione, S.C. Anestesia e T.I. Cardiovascolare, S.C. Ematologia, S.C. Farmacia, S.C. Interaziendale Immunoematologia e Medicina Trasfusionale, S.C. Malattie Infettive e Tropicali, S.C. Medicina Interna, S.C. Nefrologia e Dialisi, S.C. Medicina e Chirurgia d'Urgenza, S.S. Pronto Soccorso e S.C. Pediatria

ASL CN1: S.C. Pediatria - Ospedale Regina Montis Regalis di Mondovì e Servizio Immunoematologia e Medicina Trasfusionale - Ospedale SS Annunziata di Savigliano

CREDITI FORMATIVI

L'Evento cod. 34674 è stato accreditato dal Provider Regionale A.O. S. Croce e Carle di Cuneo. Sono stati assegnati n. 7 crediti ECM alle figure professionali destinatarie dell'Evento

ATTESTATO ECM

Si precisa che l'attestazione relativa ai crediti ECM sarà resa disponibile, entro due mesi dalla conclusione del corso, in forma digitale scaricabile dall'interessato (previo accertamento della presenza al 100% del monte ore previsto da programma e superamento della verifica finale) mediante accesso e registrazione al sito www.formazioneasanitapiemonte.it

RESPONSABILE SCIENTIFICO

Prof. Massimo MASSAIA
Direttore S.C. Ematologia
A.O. S. Croce e Carle di Cuneo

SEGRETERIA SCIENTIFICA

Dr. Davide RAPEZZI
Dirigente Medico S.C. Ematologia
A.O. S. Croce e Carle di Cuneo

PROGETTISTA ECM

Dr.ssa Nadia FERRUA
S.S. Formazione e Valutazione degli Operatori
A.O. S. Croce e Carle di Cuneo

DIRETTORE DEL CORSO

Dr. Piergiorgio BENSO
Responsabile S.S. Formazione e Valutazione degli Operatori
A.O. S. Croce e Carle di Cuneo

SEGRETERIA ORGANIZZATIVA

Per informazioni rivolgersi alla Segreteria Organizzativa:
S.S. Formazione e Valutazione degli Operatori
A.O. S. Croce e Carle di Cuneo
Tel. 0171/616373 - Fax 0171/616371 E-mail: giraudofa@ospedale.cuneo.it

MODALITA' DI ISCRIZIONE

L'iscrizione dovrà essere effettuata mediante trasmissione della scheda debitamente compilata alla Segreteria Organizzativa. L'iscrizione sarà subordinata al parere positivo del Responsabile Scientifico e sarà possibile sino a esaurimento posti accreditati.

Programma

27 settembre 2019

15.00-15.15

Presentazione obiettivi del corso
e rilevazione aspettative dei partecipanti

Prof. Massimo Massaia

Direttore S.C. Ematologia

A.O. S. Croce e Carle di Cuneo

15.15-17.00

Polineuropatie

Dr. Luca Ambrogio

Direttore S.C. Neurologia

Direttore Dipartimento Area Medica

A.O. S. Croce e Carle di Cuneo

18 ottobre 2019

15.00-17.00

Metabolismo del ferro

Prof.ssa Clara Camaschella

IRCCS Ospedale S. Raffaele di Milano

15 novembre 2019

15.00-16.45

Amiloidosi

Prof. Giovanni Palladini

Fondazione IRCCS Policlinico S. Matteo di Pavia

16.45-17.00

Verifica gradimento e apprendimento

AGGIORNAMENTO IN EMATOLOGIA

AgEMA-Q 2019 - Il modulo

EDIZIONE UNICA

27 settembre - 18 ottobre - 15 novembre 2019

Le schede compilate in modo poco leggibile o incomplete non saranno considerate valide

Nome.....
Cognome

Codice Fiscale

Nato a Prov. il

Residente in Via n.

C.A.P. Città

Qualifica

Disciplina di appartenenza.....

Ente/Ospedale.....

Struttura/Reparto.....

Telefono

Cellulare

E-mail

PARTECIPAZIONE SU INVITO DI DITTA SPONSOR:

SI NO

Se **SI** indicare:

Denominazione Sponsor:

Partita Iva:

*(Con riferimento al D.Lgs.vo 196/2003 e s.m.i. il sottoscritto acconsente affinché i dati personali vengano trattati ad esclusivo uso degli adempimenti ECM)

Firma

*Si autorizza la partecipazione
(solo per i dipendenti AO "S. Croce e Carle")*

**PER IL COMPARTO
Il Coordinatore di Comparto**

.....
firma

**PER LA DIRIGENZA
Il Direttore di Struttura**

.....
firma